

Disciplina de Neurologia Infantil

Corpo clínico

Prof. Dra. Marilisa M. Guerreiro (Professora Titular)

Prof. Dra. Maria Augusta Montenegro (Professora Assistente)

Profa. Dra. Katia Schmutzler (Médica Assistente)

Profa. Dra. Karine Sarmento Teixeira (Médica Assistente)

Prof. Dr. Marcondes França Júnior (Professor Assistente)

Prof. Dra. Laura Silveira Moryiama (Professora Colaboradora Voluntária)

ATIVIDADES

- Pronto-Socorro Neurologia Infantil
- Enfermaria / UTI Neurologia Infantil
- Berçário / UTI Neonatal
- Ambulatório Epilepsia na Infância
- Ambulatório Cirurgia Epilepsia na Infância
- Ambulatório Neurologia Infantil
- Ambulatório Cefaléia na Infância
- Ambulatório Neuromuscular na Infância
- Ambulatório Neuro-Neonatologia
- Ambulatório Doenças Neurodegenerativas
- Ambulatório Sono na Infância
- Ambulatório de Psiquiatria
- Ambulatório Genética
- Leitura Eletrencefalograma
- Seminários

AMBULATÓRIO NEUROLOGIA INFANTIL

Objetivos:

- Semiologia neurológica do lactente e crianças.
- Acompanhar pacientes após terem sido vistos na enfermaria ou pronto-socorro de pediatria.
- Avaliar e tratar patologias neuropediátricas mais comuns.
- Doenças mais frequentes: paralisia cerebral, epilepsia, tiques, distúrbio do comportamento, coréia, malformações cerebrais, etc.



AMBULATÓRIO DE EPILEPSIA INFANTIL

Objetivos:

- Diagnóstico e tratamento de síndromes epilépticas (quando e como tratar).
- Diagnóstico diferencial com eventos paroxísticos não epilépticos.
- Doenças mais comuns: epilepsia benigna da infância, epilepsia ausência infantil, síndrome de West, síndrome de Lennox-Gastaut.

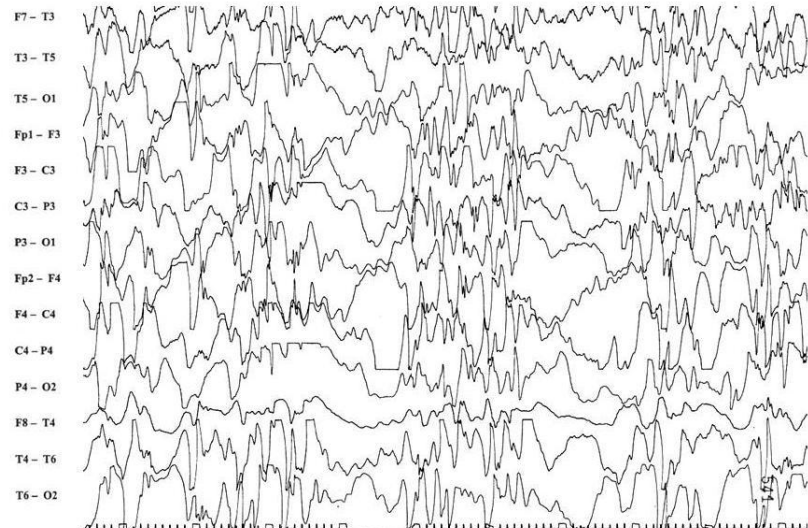
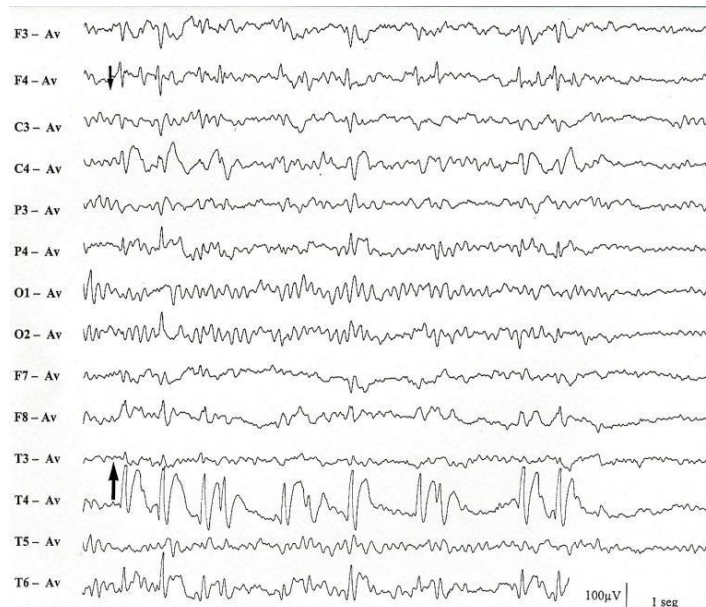

AMBULATÓRIO CEFALEIA NA INFÂNCIA

Objetivos:

- Diferenciar os principais tipos de cefaleia na infância: migrânea, tensional, cefaleia secundária à lesão no SNC (tumores, hidrocefalia, etc).
- Tratamento da crise aguda de cefaleia.
- Profilaxia da migrânea na infância.

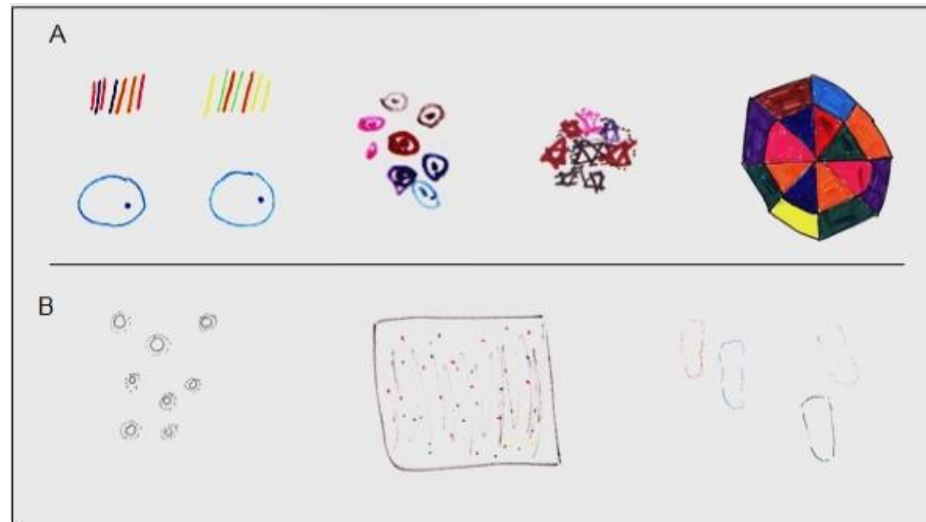

(A) Aura visual epiléptica *versus* (B) aura migranosa.

AMBULATÓRIO NEUROMUSCULAR

Objetivos:

- Avaliar pacientes com alteração da força de origem neuromuscular.
- Critérios para realização de biópsia muscular.
- Refinamento da semiologia neurológica direcionada a esse grupo de patologias.
- Doenças mais frequentes: distrofia muscular de Duchenne, síndromes miastênicas, miopatia congênita, etc.

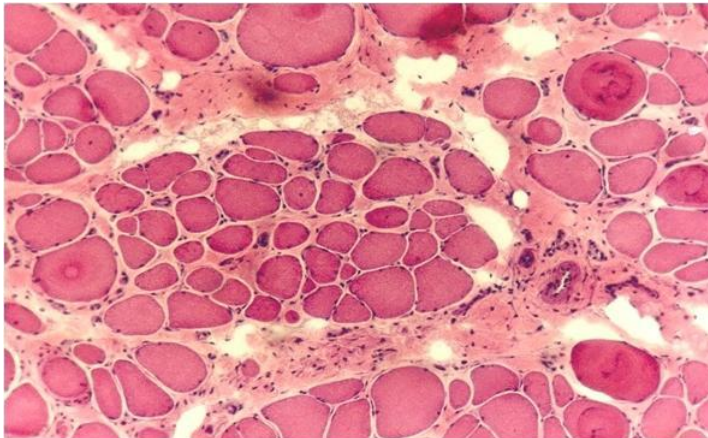

AMBULATÓRIO NEURO-NEONATOLOGIA

Objetivos:

- Semiologia neurológica neonatal.
- Acompanhar até 2 anos de idade pacientes atendidos na UTI-neonatal.
- Acompanhar desenvolvimento de pacientes com risco de lesão neurológica (prematuros, intercorrências perinatais, etc).
- Doenças mais frequentes: encefalopatia hipóxico-isquêmica, malformações do SNC, hemorragia peri e intraventricular, etc).



AMBULATÓRIO DOENÇAS NEURODEGENERATIVAS

Objetivos:

- Investigação detalhada de pacientes com suspeita de doenças neurodegenerativas(ressonância de crânio, eletroneuromiografia, pesquisa de mutação, biópsias, etc).
- Doenças mais frequentes: leucodistrofias, ataxias espino-cerebelares, aminoacidopatias, acidúrias orgânicas, mitocondriopatias, etc.

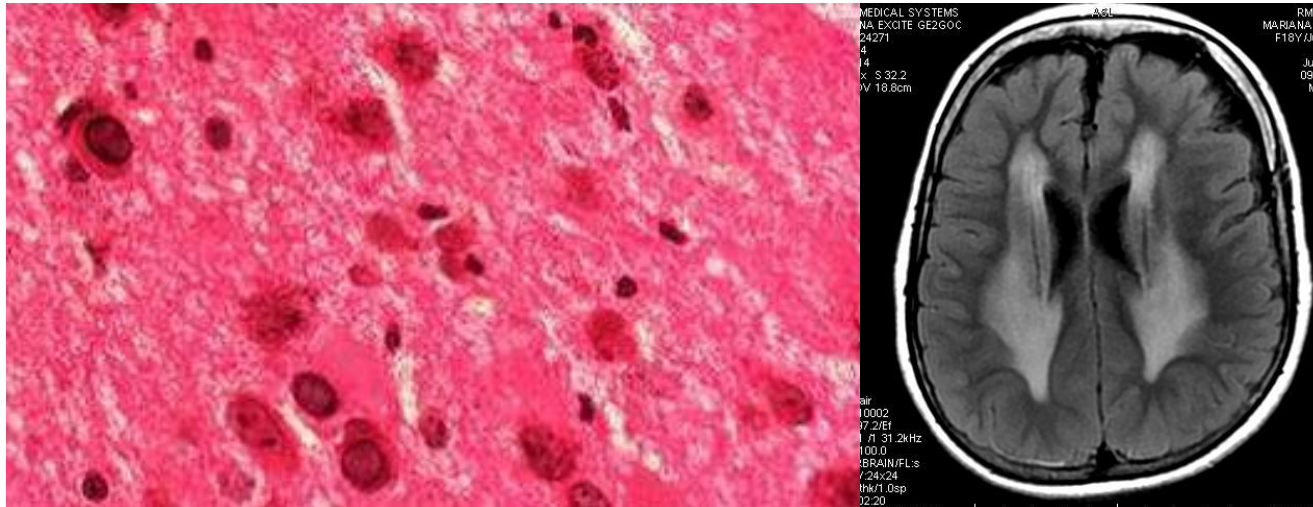

AMBULATÓRIO CIRURGIA EPILEPSIA NA INFÂNCIA

Objetivos:

- Avaliação de pacientes com epilepsia refratária.
- Identificar candidatos à cirurgia de epilepsia.
- Investigação pré-cirúrgica (vídeo-EEG, ressonância magnética, avaliação neuropsicológica).
- Acompanhar pacientes já operados.
- Doenças mais frequentes: epilepsia refratária secundária à displasia cortical focal, esclerose hipocampal, tumores do desenvolvimento.

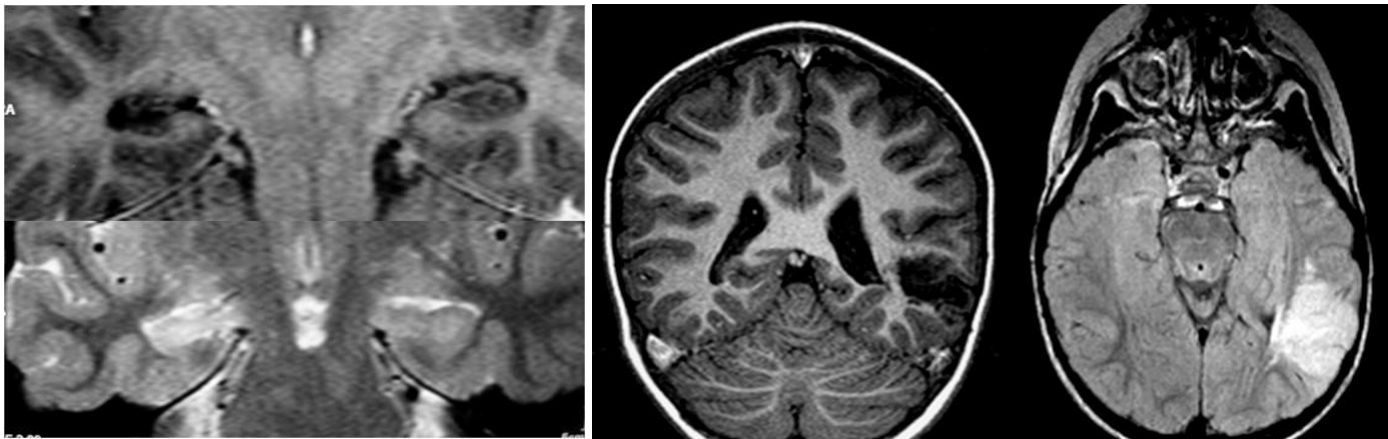

AMBULATÓRIO DE SONO NA INFÂNCIA

Objetivos:

- Avaliação de pacientes com distúrbio do sono, discussão sobre indicação e interpretação de polissonografia, tratamento das patologias do sono.
- Doenças mais frequentes: terror noturno, síndrome apnéia obstrutiva do sono, enurese, etc.



PRONTO-SOCORRO NEUROLOGIA INFANTIL

Objetivos:

- Avaliação de pacientes com patologias neurológicas atendidos no pronto-socorro de pediatria (até 14 anos de idade).
- Avaliação de patologias agudas (ataxia, convulsão, perda de força muscular, meningoencefalite, etc).
- Sempre que necessário encaminhar para internação na enfermaria de pediatria para melhor investigação ou tratamento.

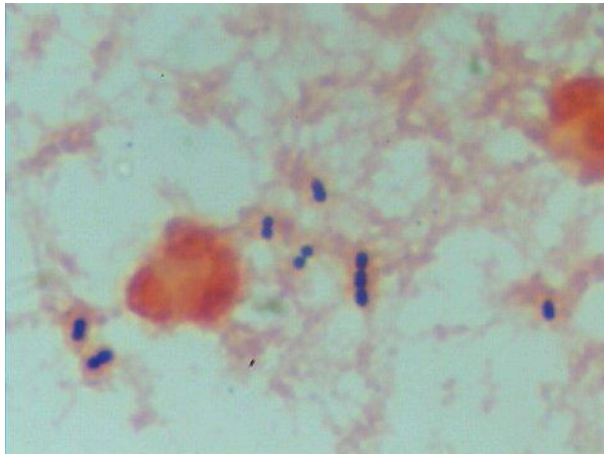

BERÇÁRIO / UTI NEONATAL

Objetivos:

- Avaliar recém-nascidos com patologias pré, peri e pós natais imediatas, internados no CAISM-UNICAMP.
- Doenças mais frequentes: encefalopatia hipóxico-isquêmica, lesão do plexo braquial, crise neonatal, estado de mal epilético, etc.

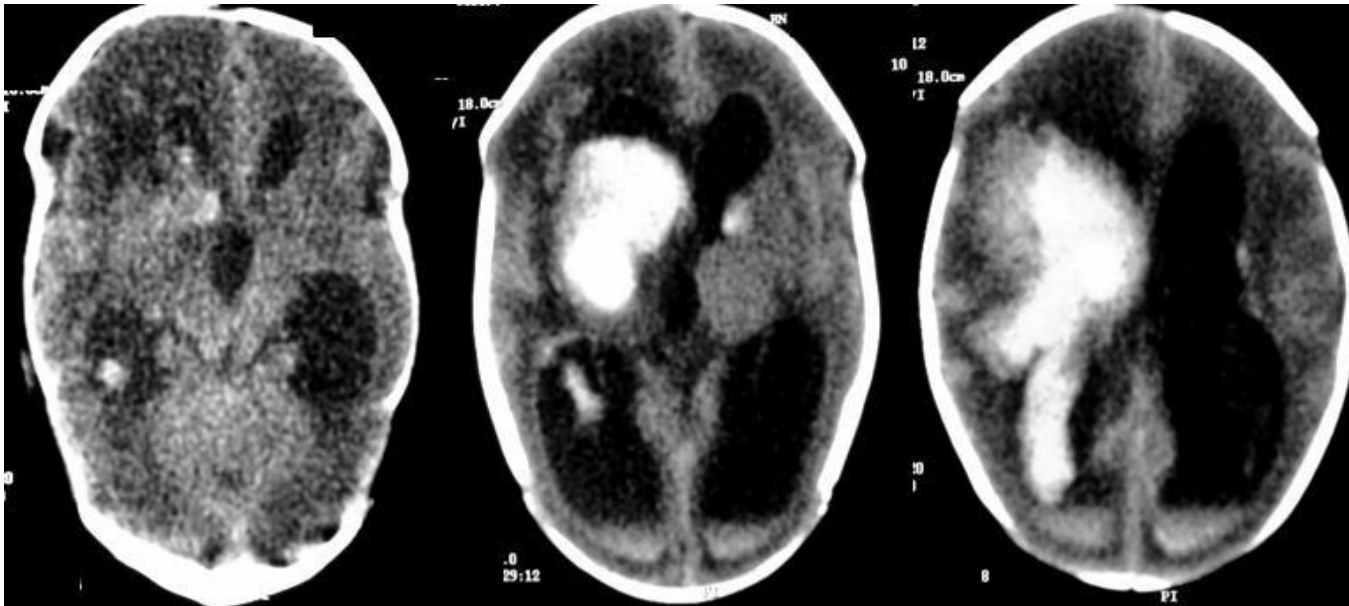

ENFERMARIA / UTI NEUROLOGIA INFANTIL

Objetivos:

- Avaliação de pacientes internados com doenças neurológicas na enfermaria de pediatria.
- Doenças mais frequentes: epilepsia, estado de mal epiléptico, encefalite, síndrome de Guillain-Barré, encefalopatia crônica não progressiva, doenças neurodegenerativas, AVC na infância, etc.

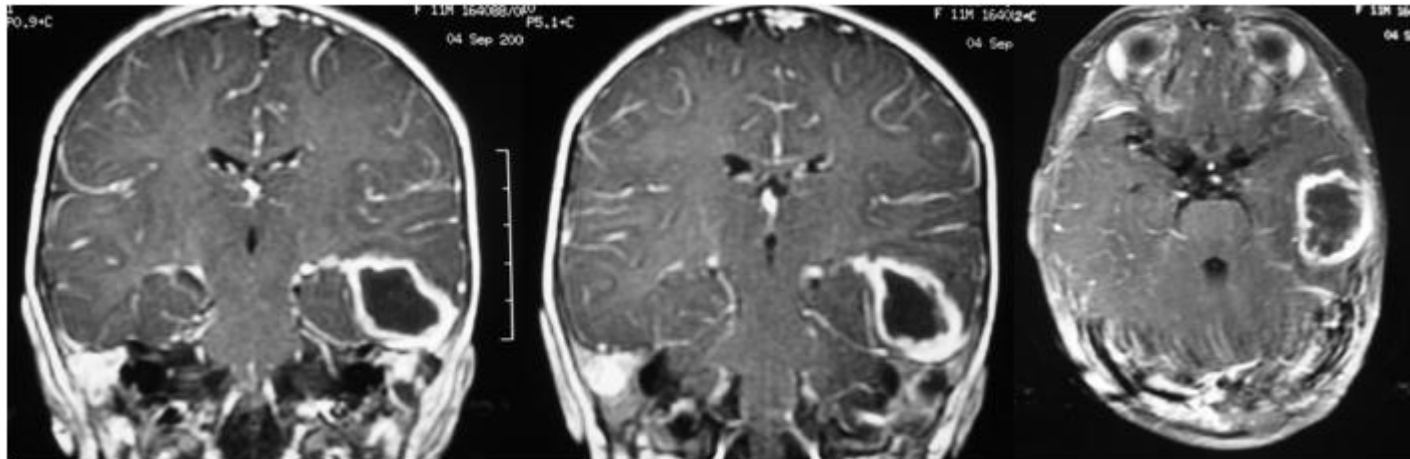

AMBULATÓRIO DE GENÉTICA

Objetivos:

- Acompanhar casos de doenças genéticas, com ênfase em doenças neurodegenerativas.
- Interpretação de exames específicos da especialidade.
- Discussão de casos e seminários com a equipe de genética.

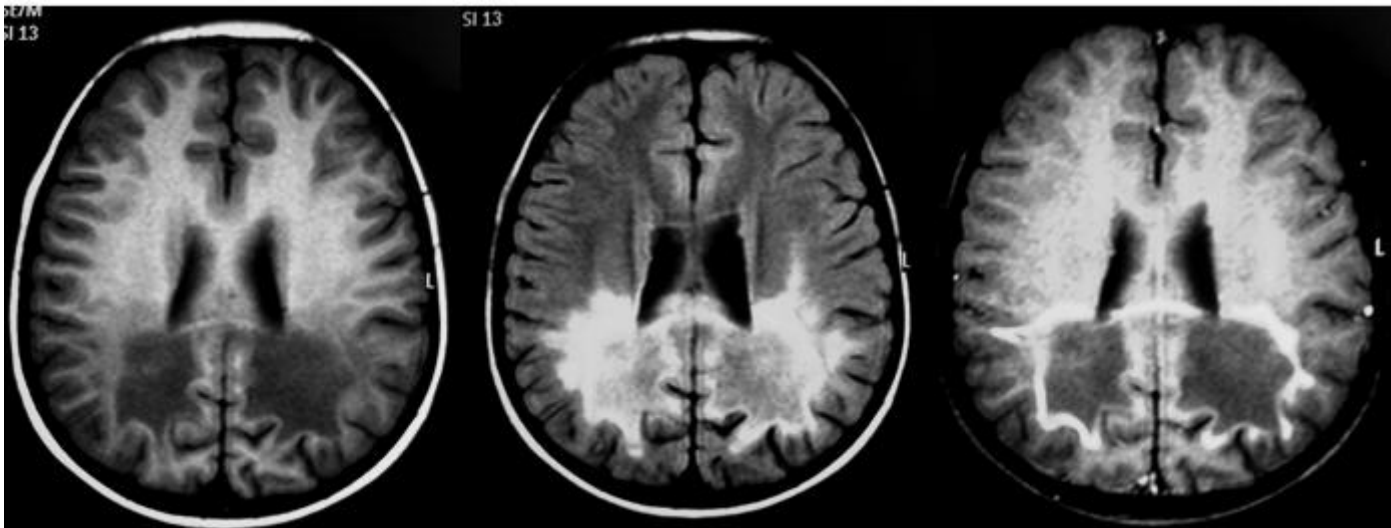

AMBULATÓRIO DE PSIQUIATRIA NA INFÂNCIA

Objetivos:

- Acompanhar pacientes com distúrbio do comportamento, sendo os mais comuns autismo, TDAH, pacientes com deficiência mental e agitação psicomotora/agressividade, etc.
- Avaliar quais as opções terapêuticas para os distúrbios do comportamento na infância e seu perfil de efeitos adversos.
- Discussão de casos com a equipe da psiquiatria.



LEITURA ELETRENCEFALOGRAMA

Objetivos:

- Introdução aos conceitos básicos de eletrencefalografia.
- Identificação dos padrões clássicos das epilepsias na infância: espículas centro-temporais, ausência, hipssarritmia, etc.

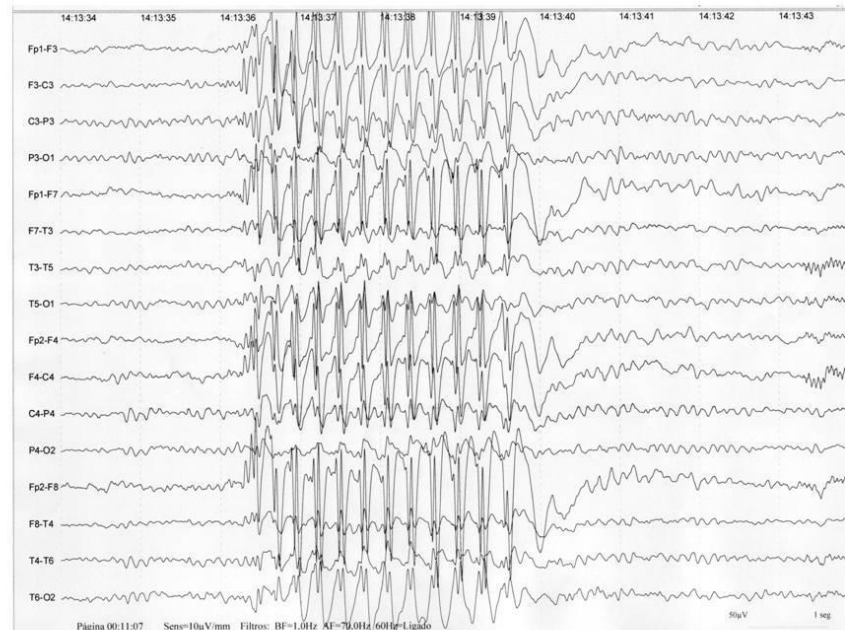

SEMINÁRIOS

Objetivos:

- Apresentação de temas diversos em neurologia infantil.
- Atividade apresentada pelo R3 e R4.