

## Caso 6

---

Menino, 1 ano, epilepsia desde duas semanas de vida, ainda não tem sustento cefálico, contato pobre. Cabelos quebradiços. Imagens de cima aos 3 meses de vida. Imagens de baixo com 1 ano de idade.

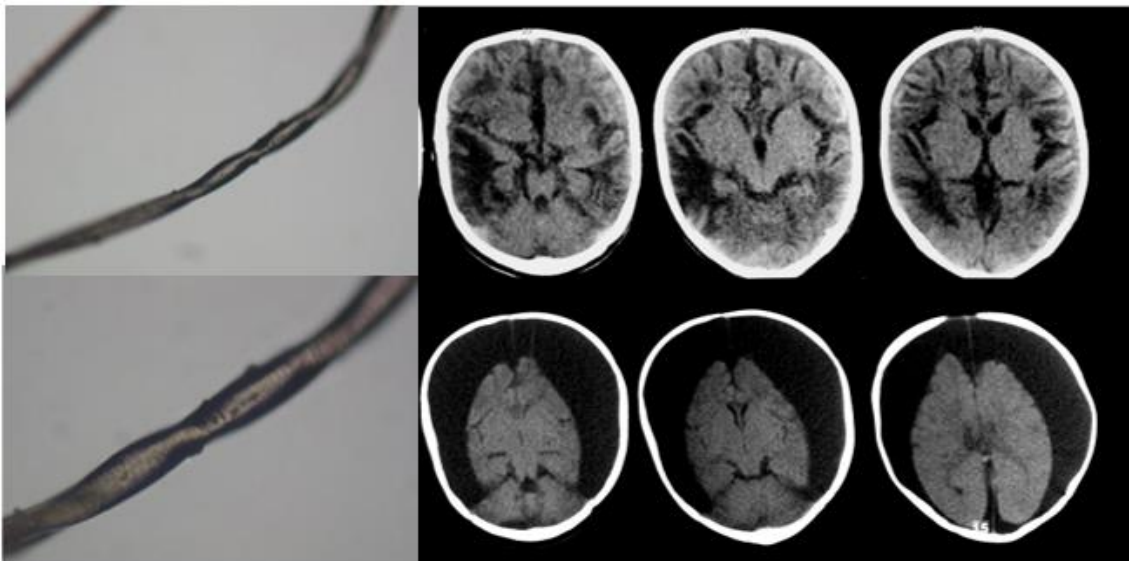

Cortesia Dr. Antonio Rocha

[ Resposta na próxima página ]

Resposta:

Doença de Menkes