Configuração do WiFi

Em dispositivos móveis Windows

NTI - Núcleo de
Tecnologia da Informárica

Script de Instalação

- Na página da Rede sem Fio da FCM existe um link para baixar o script de configuração para Windows;
- Com o script não é necessário nenhum dos passos desse tutorial;
- Antes de baixa-lo e executa-lo desative seu anti-virus.

Primeiros Passos:

- Acesse o Painel de Controle
- Selecione Rede e Internet
- Selecione Central de Rede e Compartilhamento

Clique em "Configurar uma nova conexão ou rede"

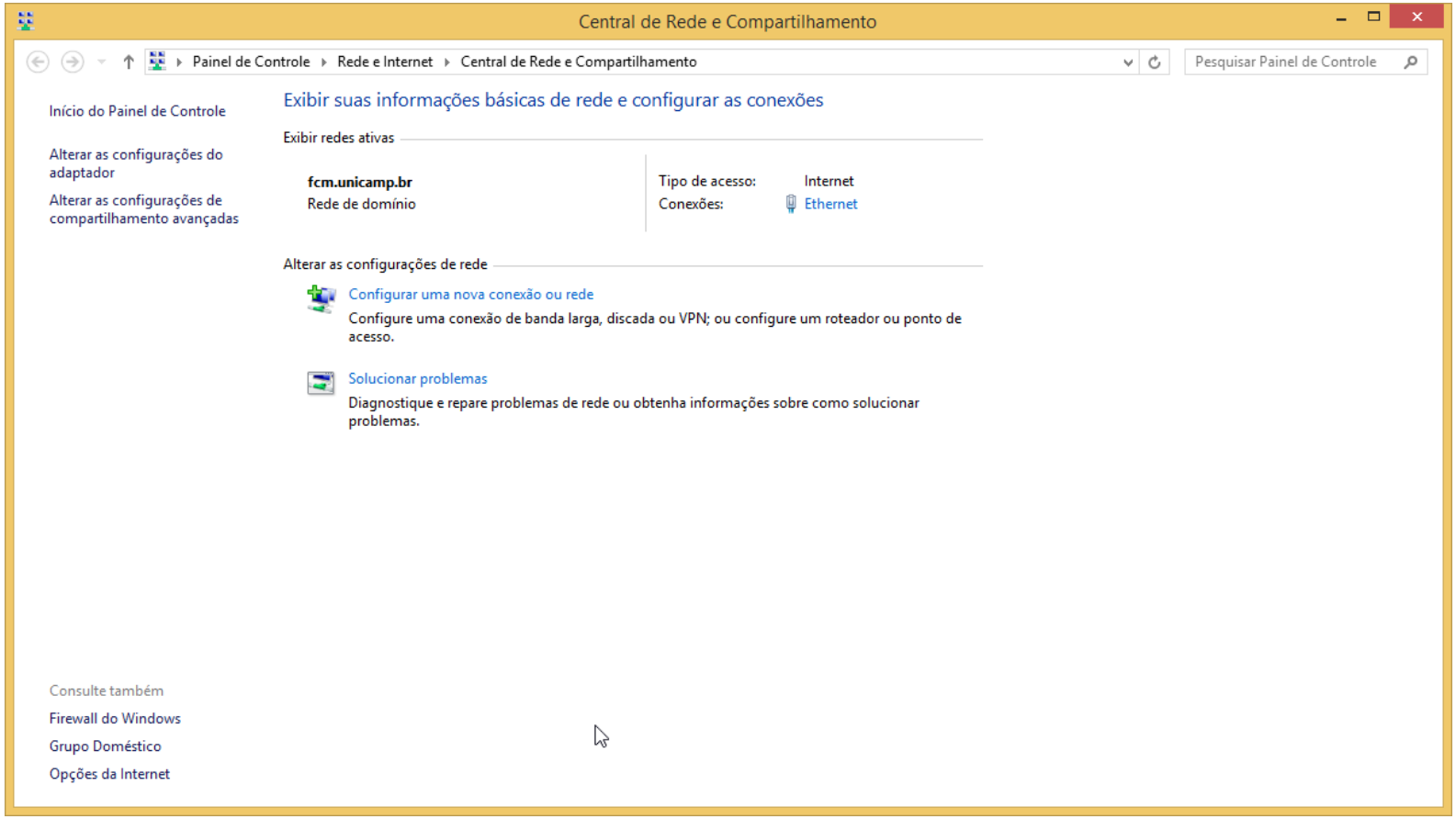

Adicione uma rede sem fio manualmente

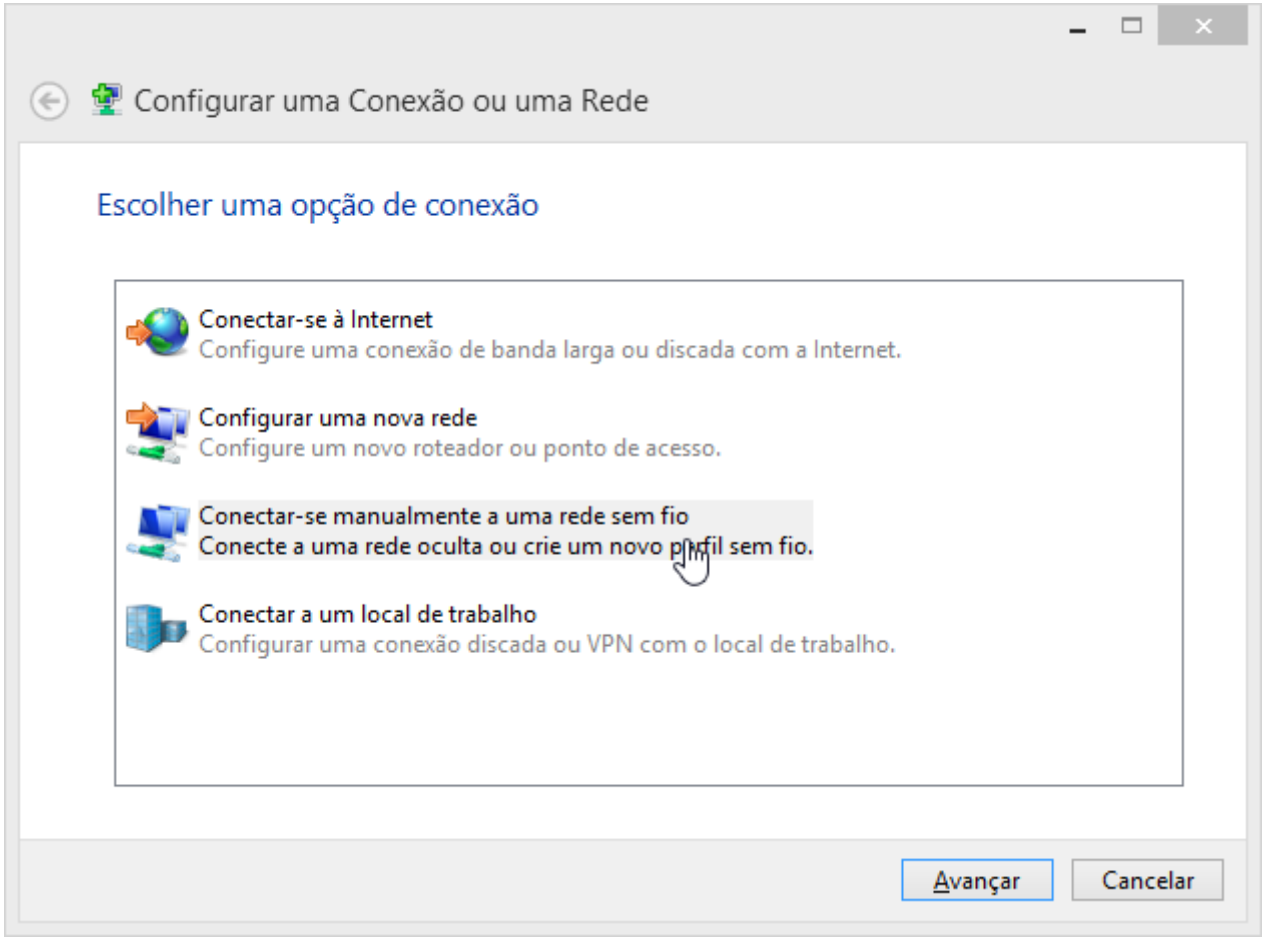

Nome da Rede: FCM (WPA2-Enterprise)

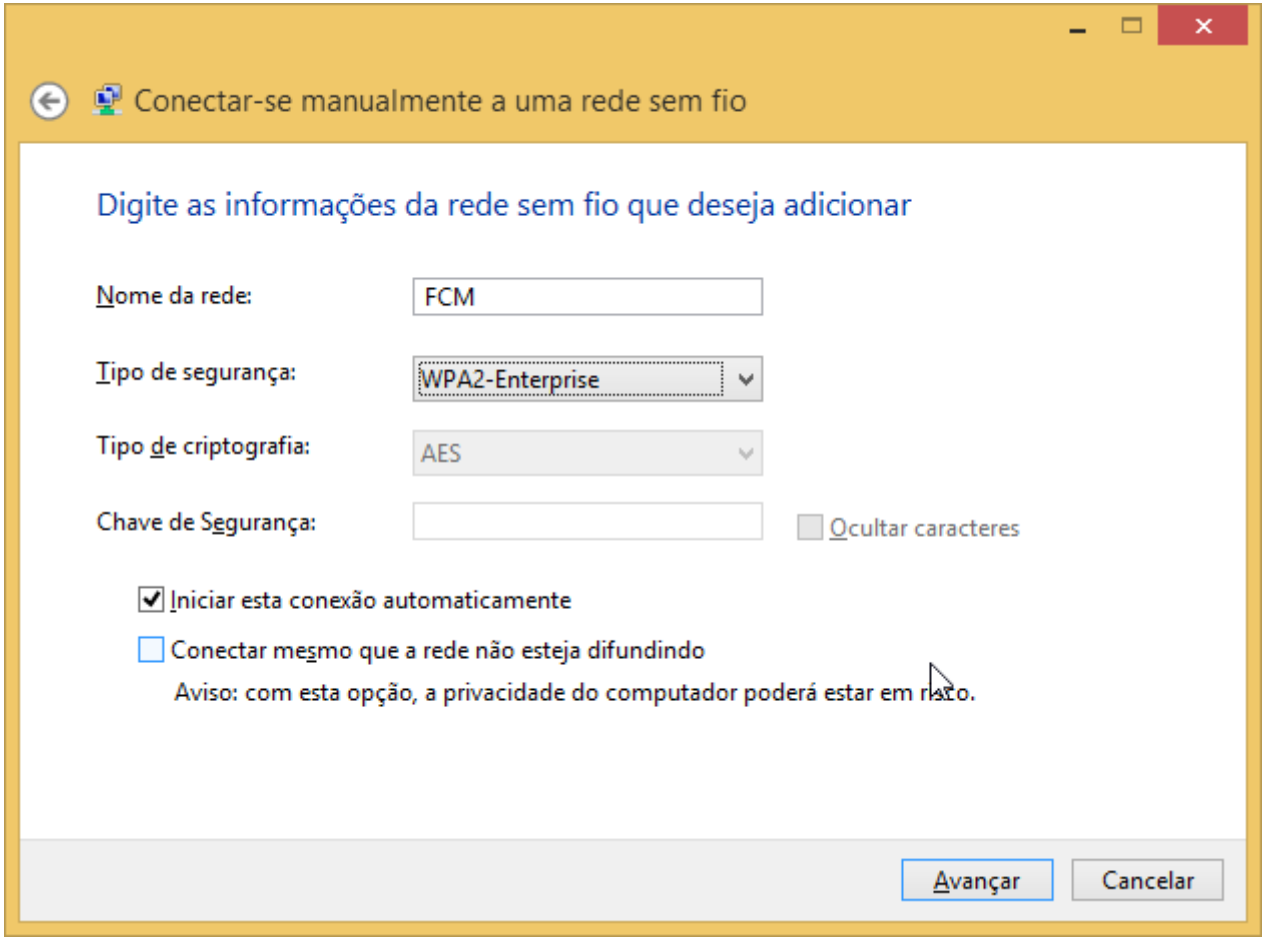

Alterando as configurações

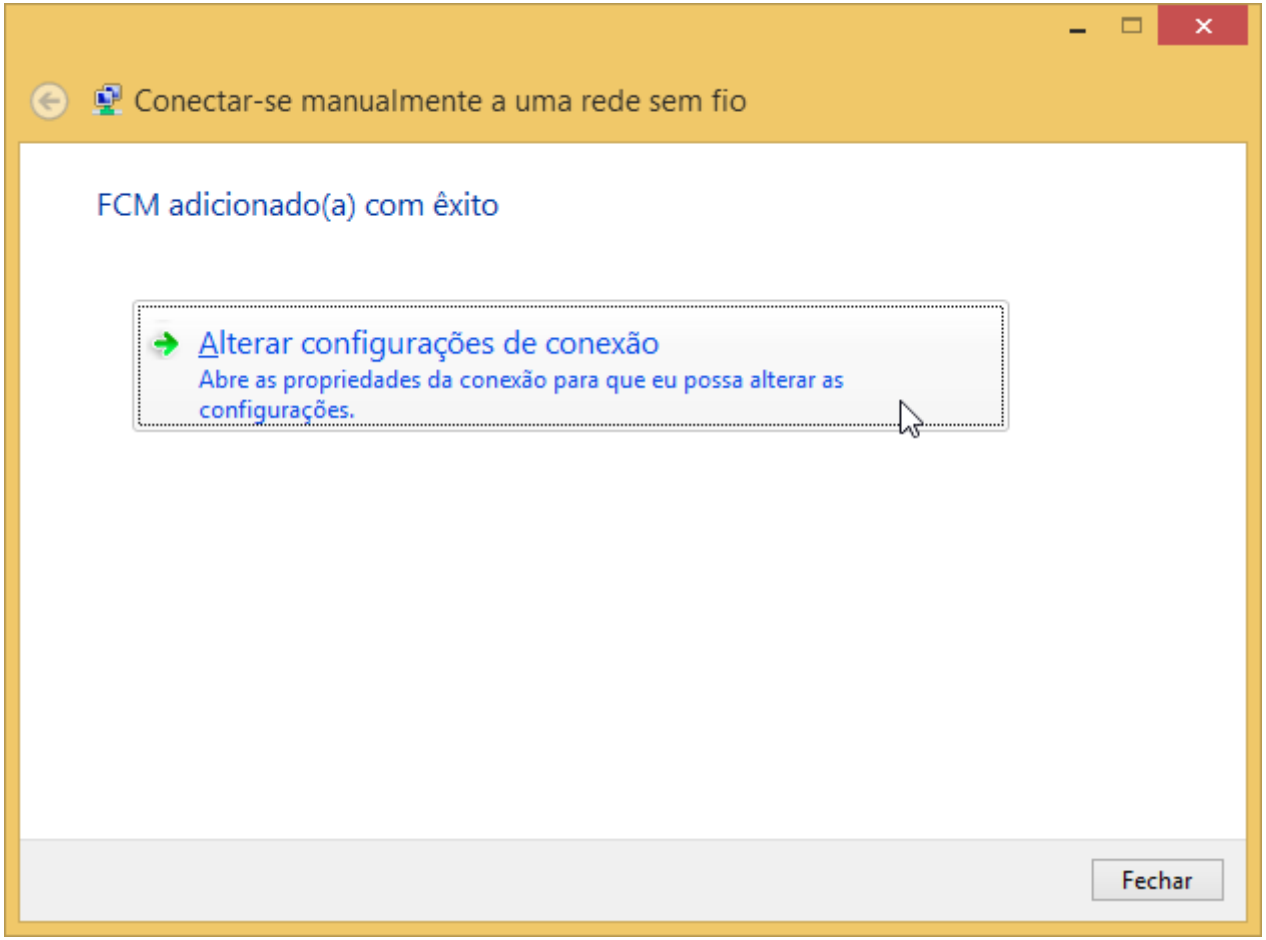

FCM Propriedades: Segurança

Acesse “Configurações” ao lado de: “Microsoft: EAP protegido (PEAP)”

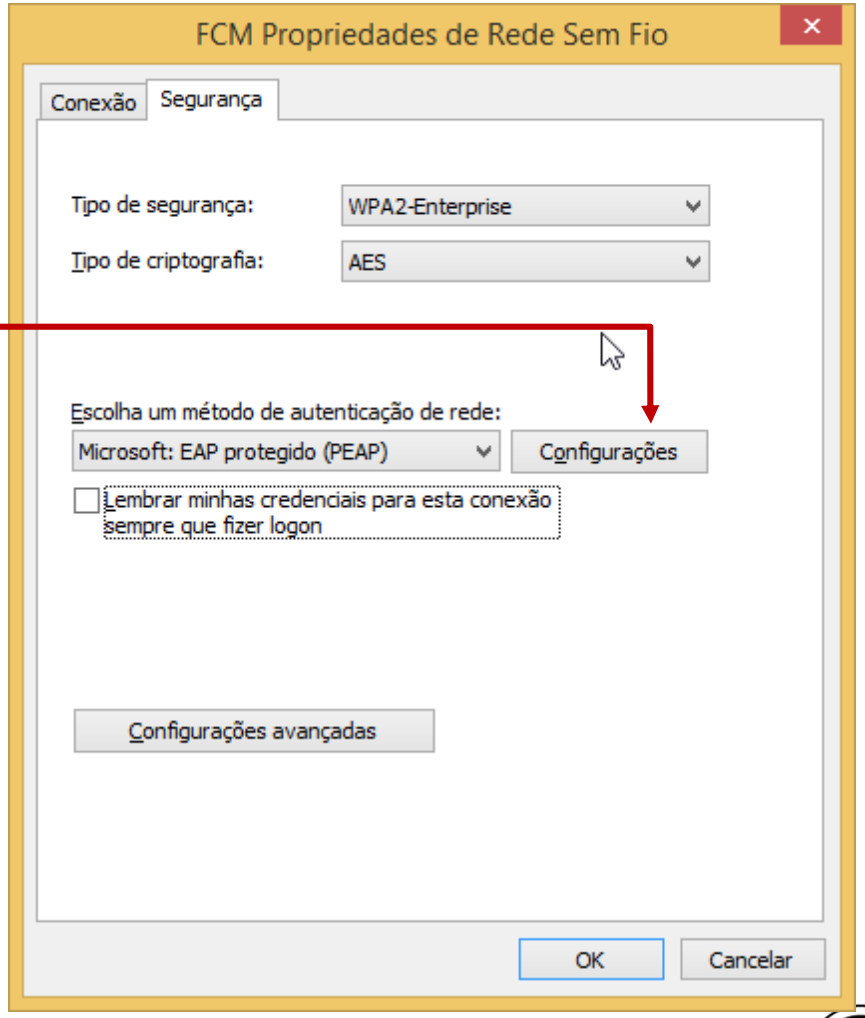

felipec
****

Propriedades EAP Protegidas

Desmarque a opção de “Verificar a identidade do servido validando o certificado”

E depois clique em “Configurar...”

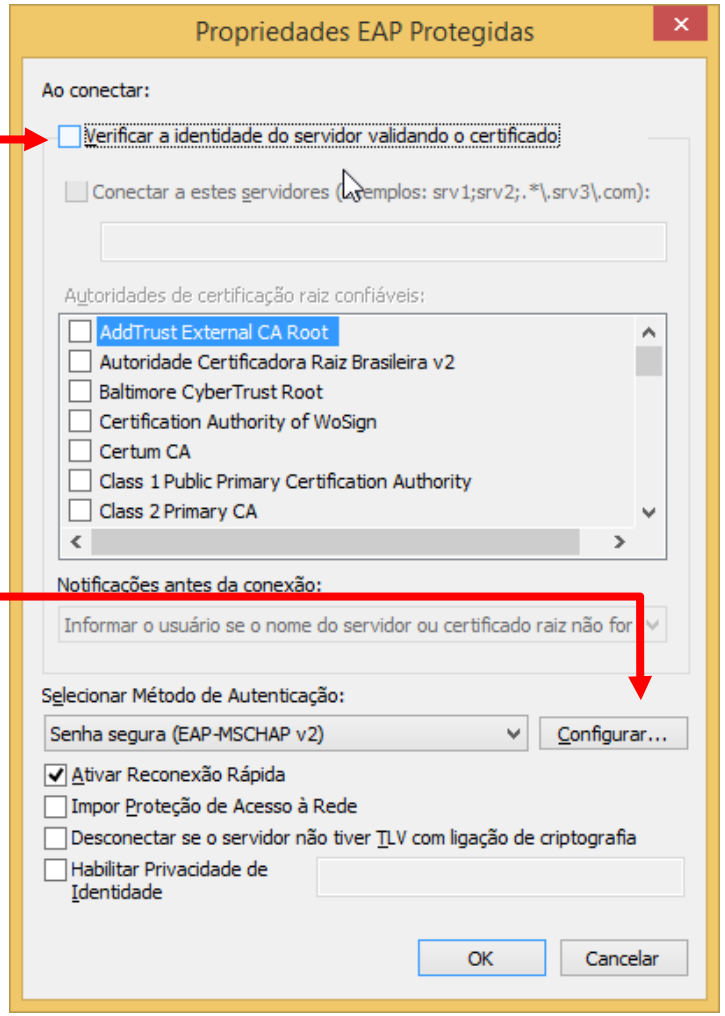

felipec
****

Propriedades EAP: Segurança

Desmarque a opção de "Usar automaticamente meu nome e senha de logon do Windows"

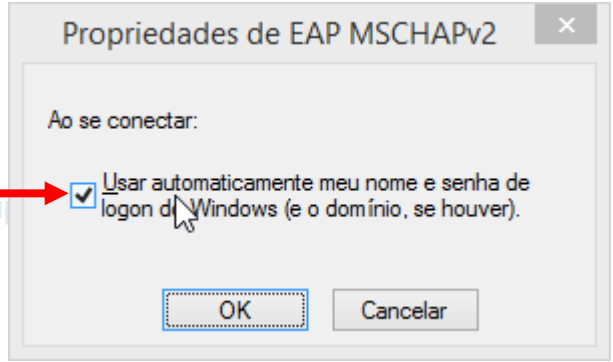

****

FCM Propriedades: Segurança

Acesse:
“Configurações avançadas”

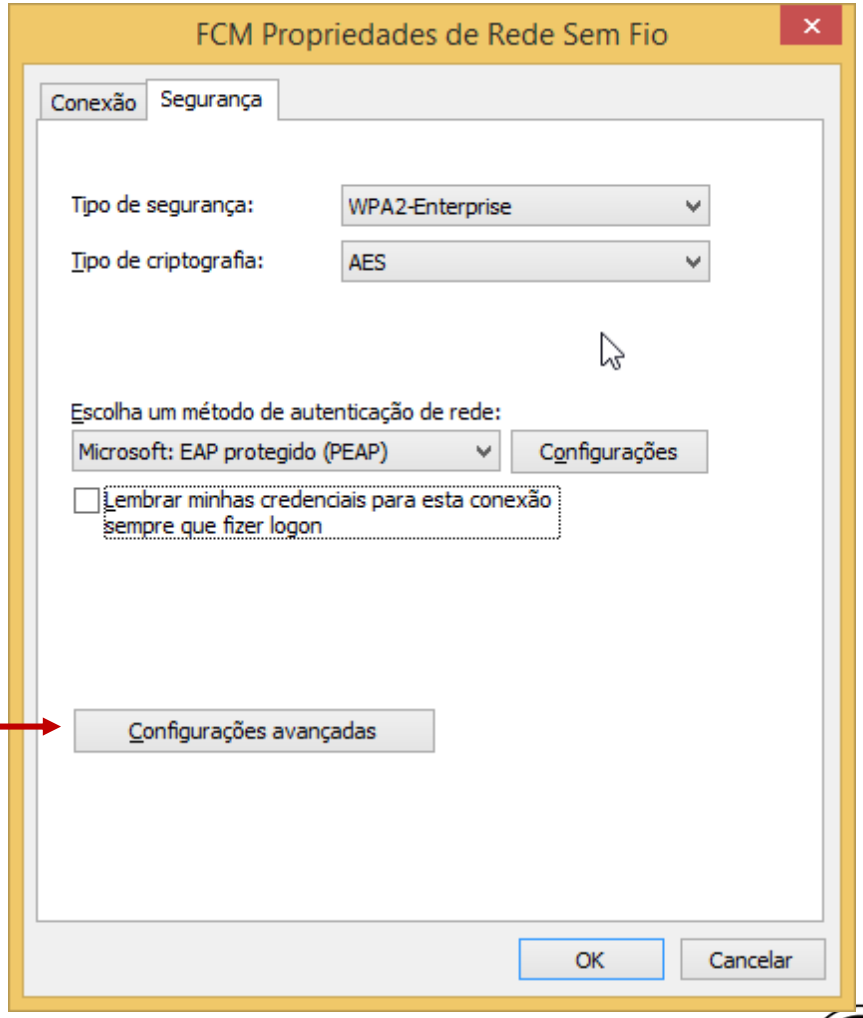

felipec
****

Propriedades EAP MSCHAPv2

Altere o modo de autenticação para: “Autenticação de usuário”

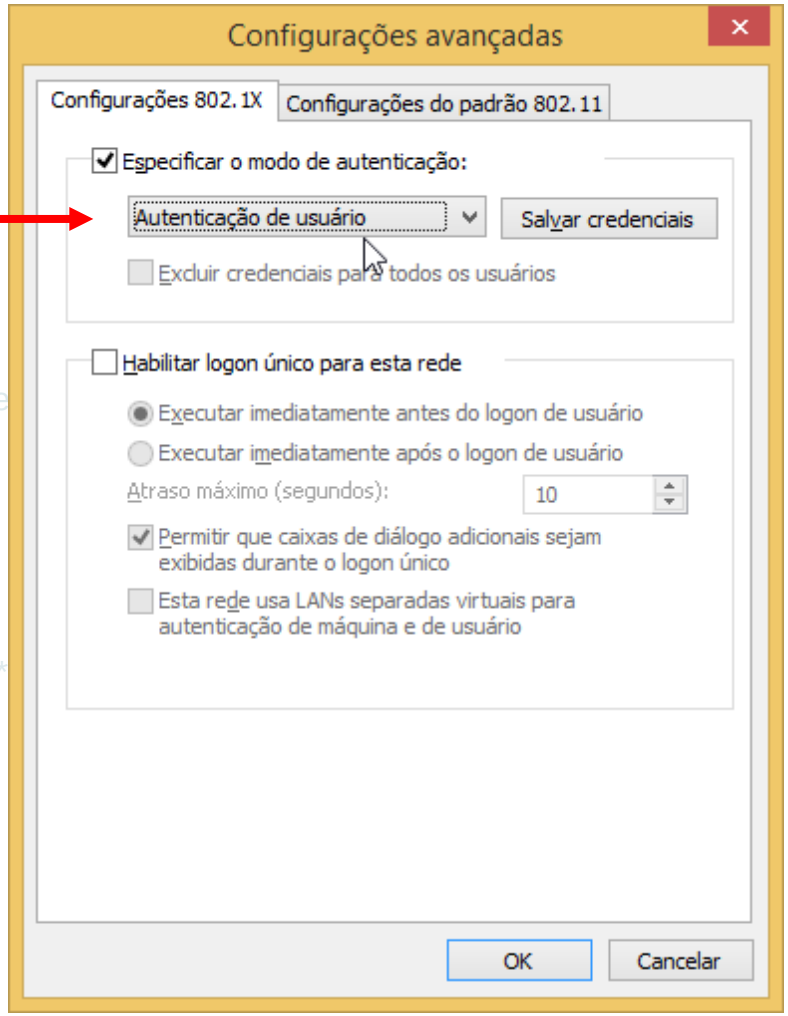

Conectando

Após configurado é só conectar a rede FCM. Sérá solicitado usuário e senha FCM (a mesma utilizada para acesar intranet, e-mail, maquinas, etc.)

felipec

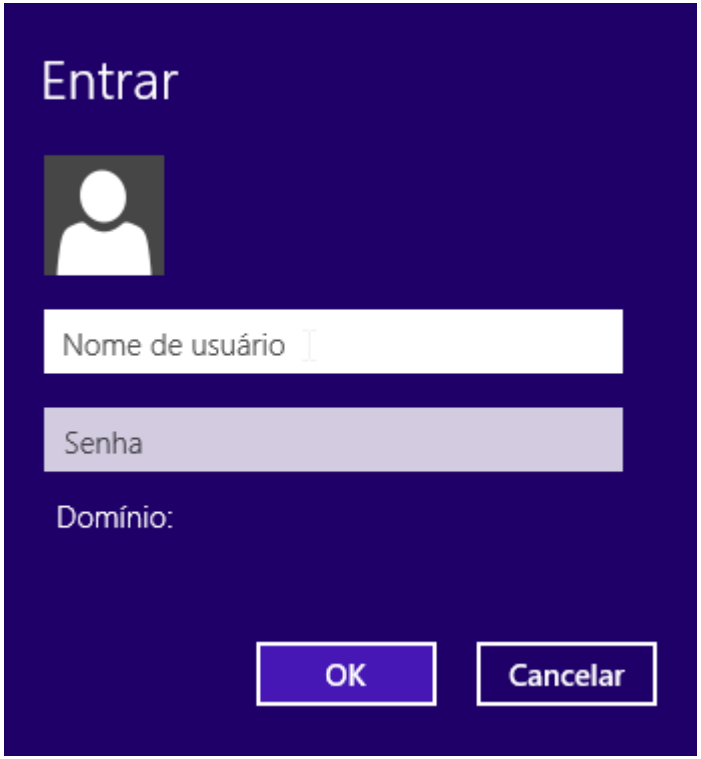

****