Fluxograma de atendimento ao Atendimento de casos suspeitos de Coronavírus (COVID-19)

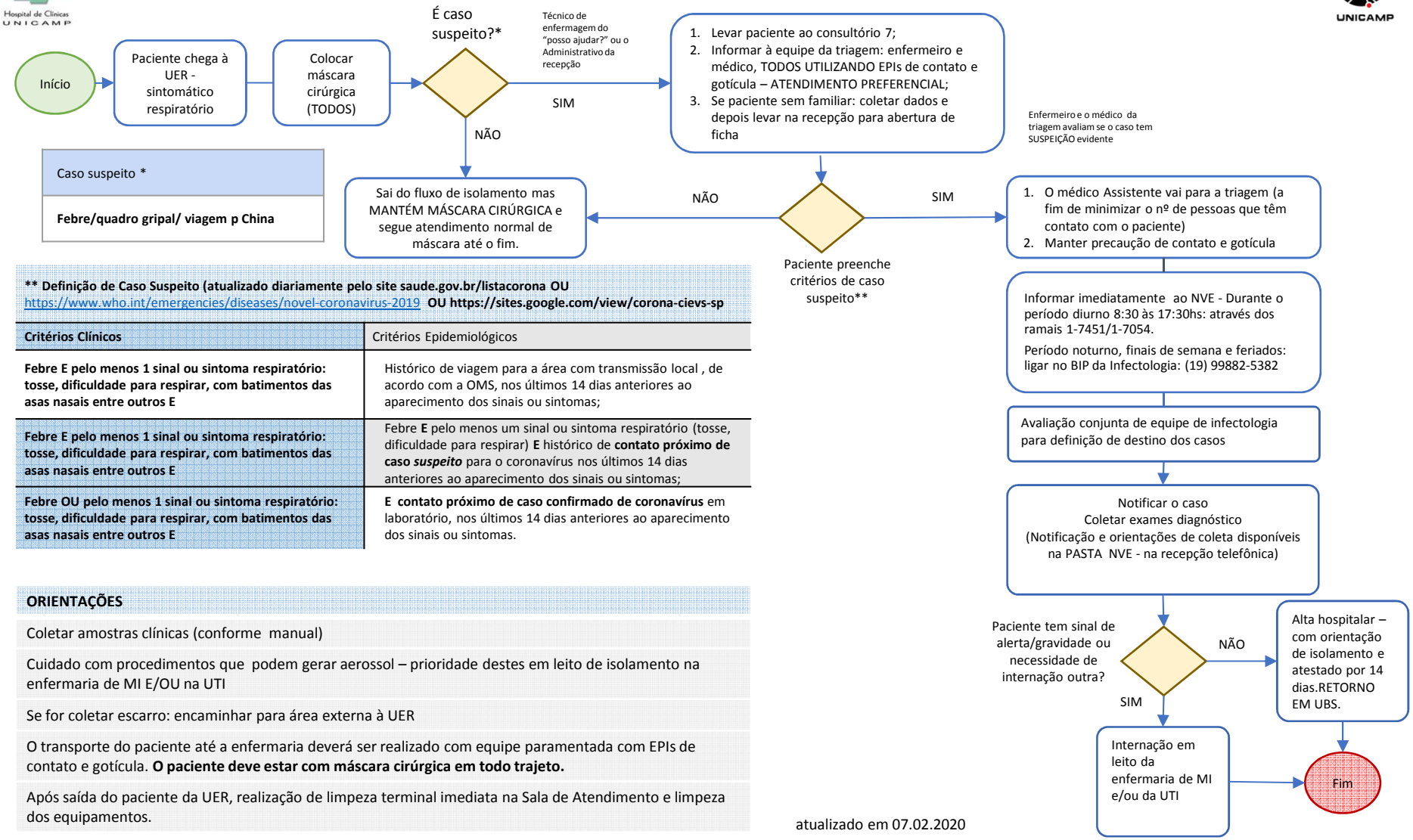

Caso suspeito *
Febre/quadro gripal/ viagem p China

**** Definição de Caso Suspeito (atualizado diariamente pelo site saude.gov.br/listacorona OU** https://www.who.int/emergencies/diseases/novel-coronavirus-2019 **OU https://sites.google.com/view/corona-cievs-sp**

Critérios Clínicos	Critérios Epidemiológicos
Febre E pelo menos 1 sinal ou sintoma respiratório: tosse, dificuldade para respirar, com batimentos das asas nasais entre outros E	Histórico de viagem para a área com transmissão local , de acordo com a OMS, nos últimos 14 dias anteriores ao aparecimento dos sinais ou sintomas;
Febre E pelo menos 1 sinal ou sintoma respiratório: tosse, dificuldade para respirar, com batimentos das asas nasais entre outros E	Febre **E** pelo menos um sinal ou sintoma respiratório (tosse, dificuldade para respirar) **E** histórico de **contato próximo de caso *suspeito*** para o coronavírus nos últimos 14 dias anteriores ao aparecimento dos sinais ou sintomas;
Febre OU pelo menos 1 sinal ou sintoma respiratório: tosse, dificuldade para respirar, com batimentos das asas nasais entre outros E	**E contato próximo de caso confirmado de coronavírus** em laboratório, nos últimos 14 dias anteriores ao aparecimento dos sinais ou sintomas.

ORIENTAÇÕES
Coletar amostras clínicas (conforme manual)
Cuidado com procedimentos que podem gerar aerossol – prioridade destes em leito de isolamento na enfermaria de MI E/OU na UTI
Se for coletar escarro: encaminhar para área externa à UER
O transporte do paciente até a enfermaria deverá ser realizado com equipe paramentada com EPIs de contato e gotícula. **O paciente deve estar com máscara cirúrgica em todo trajeto.**
Após saída do paciente da UER, realização de limpeza terminal imediata na Sala de Atendimento e limpeza dos equipamentos.

atualizado em 07.02.2020